

Capítulo 1

Infraestructura

1.1 Recursos Materiales

1.2 Recursos Humanos

*1.3 Distribuciones de Capítulo 1 por Epígrafes
Presupuestarios*

1.1 Recursos Materiales

UNIDAD DE ADMISION

Area de Quirófanos

QUIROFANOS CENTRALES	CODIGO	UBICACION	FUNCION
QUIROFANO 1	CEN01	BLOQUE CENTRAL	PROGRAMACION G. CIR
QUIROFANO 2	CEN02	BLOQUE CENTRAL	PROGRAMACION G. TRA
QUIROFANO 3	CEN03	BLOQUE CENTRAL	PROGRAMACION G. URO/CMX
QUIROFANO 4	CEN04	BLOQUE CENTRAL	PROGRAMACION G. OFT
QUIROFANO 5	CEN05	BLOQUE CENTRAL	PROGRAMACION G. ORL/GIN
QUIROFANO 6	CEN06	BLOQUE CENTRAL	URGENCIAS
QUIROFANO 7	CEN07	BLOQUE CENTRAL	PROGRAMACION G. CIR/CTO

QUIROFANOS ESPECIFICOS DE SERVICIOS

QUIROFANO CMX	CMX01	3ª SUR CEX CMX	CMX A.L.
---------------	-------	----------------	----------

Area de Consultas Externas

SALAS DE CONSULTAS	36
SALAS DE EXPLORAC.	29
TOTAL LOCALES CEX	65

Area de Urgencias

BOXES	11
SALAS DE CURAS	3
SALAS DE YESOS	1
CAMAS U. OBSERVACION	21

Centro de Especialidades

LOCALES DE CONSULTAS	17
C.E. STMA FAZ	16
CASA DEL MAR	1

Area de Hospitalización**Distribución de Camas por Unidades de Hospitalización y Servicios**

	B ^a N	1 ^a N	1 ^a C	2 ^a N	2 ^a C	2 ^a S	3 ^a N	3 ^a C	3 ^a S	4 ^a N	4 ^a C	4 ^a S	RMNU	TOTAL
CIR				28										28
CMX						5								5
GIN	20													20
OFT							4							4
ORL						5								5
TOC	20													20
TRA						26								26
URO				8										8
RTE													2	2
CAR												16		16
HEM												2		2
ECR									2					2
MDI										18				18
MIN							4		12		20			36
NEM											8	16		24
NER									12		14			26
ONC										18				18
P-ESC		9												9
P-PRS		8												8
P-LAC		8												8
P-NEN		10												10
PSI							28							28
MNU													2	2
UTA									6			2		4
UMI			13											13

Recursos de Alta Tecnología

DESCRIPCION APARATO	SERVICIO ASIGNADO	Nº EQUIPOS
TAC	RXD	1
EQUIPO RX CONVENCIONAL	RXD	9
ECOGRAFOS	RXD	4
UNIDAD COBALTOTERAPIA	RTE	1
ACELERADOR LINEAL	RTE	1
SIMULADOR	RTE	1
GAMMACAMARAS	MNU	2
EQUIPOS LASERTERAPIA	OFT/GIN	2
HOST CENTRALES	INFORMATICA	3

1.2 Recursos Humanos

Organigrama del Hospital Universitario de San Juan

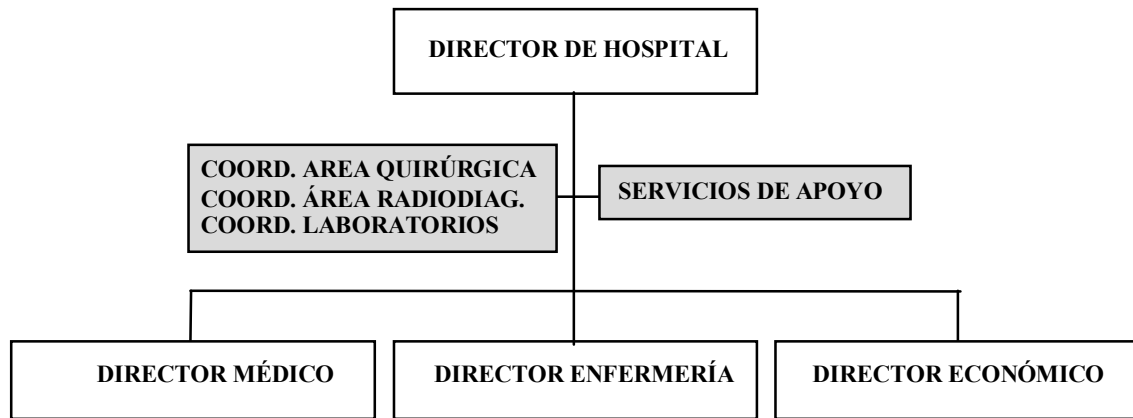

Equipo Directivo

Director de Hospital D. Luis Rosado Bretón
Director Médico D. Juan Luis Franco de la Iglesia
Director Económico D. Alberto Prado Foenkinos
Director de Enfermería D. Juan L. Zaragoza Fernández
Subdirectora de Enfermería Dña. Carmen Bilbao Acosta

Servicios de Apoyo

Asistentes Sociales Dña. Eulalia Rodríguez Pertusa Dña. Mª Ángeles Villanueva Nieto
Documentación Clínica Mª Isabel Ramirez Lopez Mª Jesus Rugero Hurtado
Informática D. Juan Antonio Gómez Moya
Secretaría Técnica D. Enrique Velez Bueno
Servicio de Atención al Usuario Dña. Mª José Barceló Rodríguez
Unidad Docencia e Investigación D. Jose Luis Jurado Moyano

Organigrama de Dirección Médica Hospital Universitario de San Juan

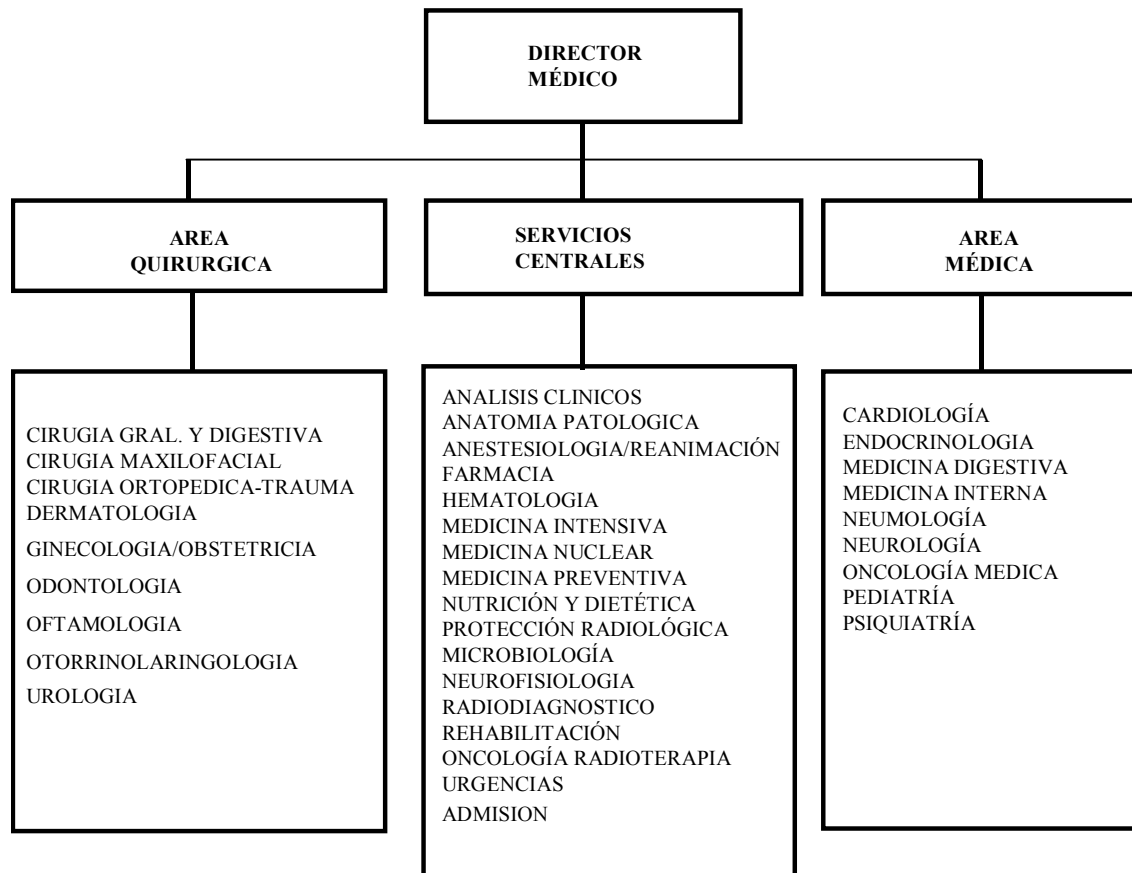

Area Quirúrgica

Servicio	Jefe Serv.	Jefe Sec.	Facul.	Responsable de Servicio
CIRUGIA GRAL. Y DIGESTIVA	1	2	7	Dr. Justo Medrano Heredia
CIRUGIA MAXILOFACIAL		1	3	Dr. Ramón L. Ots Feliciano
CIRUGIA ORTOPEDICA-TRAUMA	1	2	7	Dr. José Julián García Abad
DERMATOLOGIA			2	Dr. Manuel Moragón Gordon
GINECOLOGIA/OBSTETRICIA	1	2	5	Dr. Pedro Acién Alvarez
OFTAMOLOGIA	1	1	3	Dr. José R. Hueso Abancens
OTORRINILARINGOLOGIA	1		5	Dra. Concepción Crespo Marco
UROLOGIA	1	1	3	Dr. Jesús Romero Maroto
TOTAL	6	10	37	

Servicios Centrales

Servicio	Jefe Serv.	Jefe Sec.	Facul.	Responsable de Servicio
ANALISIS CLINICOS	1		6	Dra. Mª Salinas La Casta
ANATOMIA PATOLOGICA		1	2	Dra. Mª José Mayol Belda
ANESTESIOLOGIA/REANIMACIÓN	1	1	11	Dr. Juan Gonzalez Machado
FARMACIA	1		2	Dra. Mª Teresa Aznar Valiente
HEMATOLOGIA		1	2	Dr. José A. Fernandez Garcia
MEDICINA INTENSIVA	1	1	4	Dr. Fernando San Jose Pacheco
MEDICINA NUCLEAR		1	3	Dr. Octavio Caballero Carpena
MEDICINA PREVENTIVA			1	Dr. Antonio González Torga
NUTRICIÓN Y DIETÉTICA			1	Dra. Mª Carmen Ballesta Sánchez
PROTECCIÓN RADIOLOGICA		1		Dr. Bartolomé Ballester Moll
MICROBIOLOGÍA		1	4	Dra. Victoria Ortiz de la Tabla Duc.
NEUROFISIOLOGIA			2	Dr. Carlos Pastore
RADIOLOGIA	1		7	Dra. Isabel González Alvarez
REHABILITACIÓN		1	2	Dr. Daniel Tornero Jiménez
ONCOLOGÍA RADIOTERAPIA	1		4	Dr. Fco. José Andreu Martínez
URGENCIAS		1	8	Dr. Mercedes Carrasco González
TOTAL	7	8	57	

Area Médica

Servicio	Jefe Serv.	Jefe Sec.	Facul.	Responsable de Servicio
CARDIOLOGÍA		1	3	Dr. Vicente Bertomeu Martínez
ENDOCRINOLOGIA		1		Dr. José R. Domínguez Escribano
MEDICINA DIGESTIVA		1	3	Dra. Marta Coronas Planas
MEDICINA INTERNA	1		4	Dr. Jaime Merino Sanchez
NEUMOLOGÍA		1	2	Dr. Eusebio Chiner Vives
NEUROLOGÍA		1	1	Dra. Mª Rosario Martín González
ONCOLOGÍA MEDICA		1	3	Dr. José Lizón Giner
PEDIATRÍA	1		5	Dr. Manuel Moya Benavent
PSQUIATRÍA			2	Dra. Auxiliadora Javaloyes Sanchis
REUMATOLOGÍA			1	Dr. Esteban Salas Heredia
TOTAL	2	6	21	

Organigrama de Dirección Económica del Hospital Universitario de San Juan



Jefe de Servicio de Mantenimiento	D. Francisco Gomicia Jiménez(Hasta 3/3/01)
Jefe de Servicio de Suministros/Contratación	D. Miguel Angel Gonzalez Mota(Hasta 13/3/01)
Jefe de Servicio de suministros/Contratación	D ^a . Marta Marin Ferreiro (Desde 14/09/01)
Responsable Unidad de Informática	D. Juan Antonio Gómez Moya
Jefe de Sección de Suministros	Dña. María Vazquez Hernandez
Jefe de Servicio de Personal	D. Jose M ^a Barbara Roque
Jefe de Servicio de Gestión Económica	Dña. Filomena Valero Ruiz
Jefe de Personal Subalterno	D. José Luis Aguado Carmona

Organigrama de Dirección de Enfermería del Hospital Universitario de San Juan

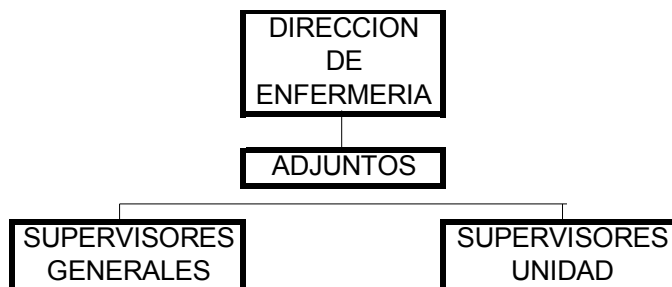

Dirección de Enfermería

Cargo	Unidad	Nombre
SUPERVISOR	CENT. ESPECIAL.	D ^a . MARIA TORMO CAMPOS
ADJUNTA		D ^a . M ^a . DEL ANGEL SEBASTIAN LA HOZ
ADJUNTA		D ^a . M ^a . CARMEN VECINA MOLINA
SUPERVISOR		D. MANUEL CORTES TURPIN
SUPERVISOR	GENERAL	D. JESUS JIMENEZ FERNANDEZ
SUPERVISORA	GENERAL	D ^a . PATRICIA CAMPOS GIMENEZ
SUPERVISOR	GENERAL	D. ALFONSO DE ESPAÑA MOYA
SUPERVISORA	GENERAL	D ^a . DOLORES MUÑOZ RINCON
SUPERVISORA	PARITORIO	D ^a . M ^a . PILAR VELCHEZ DE LA SIERRA
SUPERVISORA	FISIOTERAPEUTA	D ^a . JULIA MUÑOZ VENTOSA
SUPERVISORA	FARMACIA	D ^a . CARMEN PARDO HERNANDEZ
SUPERVISORA	M. NUCLEAR	D ^a . ENGRACIA FCA. MORENO CHAPIN
Desde 28/6/00	M. NUCLEAR	D. FRANCISCO SANTANA RUIZ
SUPERVISORA UNIDAD	RADIOLOGIA	D ^a . PILAR BRULL MARTIN
SUPERVISOR UNIDAD	LABORATORIOS	D. MANUEL MIRALLES ANTON
SUPERVISORA	DOCENCIA	D. JOSE LUIS JURADO MOYANO
SUPERVISORA UNIDAD	URGENCIAS-OBSV.	D ^a . FCA. GARCIA GONZALEZ
SUPERVISORA	AREA QUIRURGICA	D ^a . ANA PEREIRA ZAPATERO
SUPERVISORA UNIDAD	PEDIATRIA	D ^a . M ^a . TRANSITO SESMA LORENZO
SUPERVISORA UNIDAD	UCI	D ^a . JUANA M ^a . LOPEZ COIG
SUPERVISORA UNIDAD	HOSP. 2 ^a CENTRO	
SUPERVISORA UNIDAD	HOSP. 2 ^a NORTE	D ^a . CARMEN DE MENA CASASECA
SUPERVISORA UNIDAD	HOSP. 2 ^a SUR	D ^a . M ^a . ROSA ASENSIO LOPEZ
SUPERVISORA UNIDAD	HOSP. 3 ^a CENTRO	D ^a . ROSA M ^a . ORTEGA GARCIA
SUPERVISORA UNIDAD	HOSP. 3 ^a SUR	D ^a . CARMEN PEREZ MOLTO
SUPERVISORA UNIDAD	HOSP. 3 ^a SUR	D ^a . ANGEL ALVAREZ MARTINEZ

Distribución de Recursos Humanos por Categorías

Puesto	Grupo	Plantilla
DIRECTOR DE HOSPITAL	A	1
DIRECTOR MEDICO	A	1
DIRECTOR ECONÓMICO	A	1
DIRECTOR ENFERMERÍA	B	1
SUBDIRECTORA ENFERMERIA	B	1
TOTAL PERSONAL DIRECTIVO		5
JEFE SERVICIO - FACULTATIVO	A	15
JEFE SECCIÓN - FACULTATIVO	A	25
FACULTATIVO ESPECIALISTA	A	115
MEDICO DEC. CLINIC.-ADMISION	A	2
FACULTATIVO SALARIZADO NO QUIRUR	A	7
FACULTATIVO SALARIZADO QUIRUR.	A	14
TOTAL PERSONAL FACULTATIVO		178
MATRONA	B	10
FISIOTERAPEUTA	B	9
ADJUNTO ENFERMERIA-HOSPITAL	B	3
ENFERMERA JEFE SAU	B	2
SUPERVISOR ENFERMERÍA	B	23
ATS/DUE UND. HOSP/SS.CC.	B	219
ATS/DUE CON EXT/II.A.A	B	20
TÉCNICO ESPEC. LABORATORIO	C	16
TÉCNICO ESPEC. RADIODIAGNOSTICO	C	11
TÉCNICO ESPEC. ANAT. PATOLÓGICA	C	3
AUX. ENFERMERÍA	D	40
AUX. ENFERM. UND. HOSP/SS.CC.	D	177
TECNICO ESPECIALISTA RADIOTERAPIA	C	1
A.T.S/ D.U.E E.A.P	B	1
A.T.S/ D.U.E SERVICIOS ESPECIALES	B	37
AUX. ENF. FUN.TEC. ESPECIALISTA	D	3
TOTAL PERSONAL ENFERMERÍA		575

Puesto	Grupo	Plantilla
JEFE DE SERVICIO	A	4
JEFE DE SECCIÓN	A	1
TÉCNICO FUNCIÓN ADMINISTRATIVA	A	2
ASISTENTES SOCIALES	B	2
GESTIÓN FUNC. DMTIVA.	B	3
INGENIERO TÉCNICO	B	1
ADMINISTRATIVO	C	18
TÉCNICO DE MANTENIMIENTO	C	2
JEFE DE GRUPO	C	5
AUX. ADMVO. TAQ. EST. OPER. E.M.	D	65
TELEFONISTAS	D	8
ELECTRICISTAS	D	5
COSTURERA	D	1
FONTANERO	D	3
CALEFACTOR	D	7
GOBERNANTE	D	5
MECÁNICO	D	3
JEFE PERSONAL SUBAL. HOSP.	D	1
LIMPIADORA	E	4
CELADOR QUIROF.,PSIQUI Y PARAPLE	E	10
CELADOR ALMACEN,VIGILAN.Y LAVAD.	E	6
CELADOR ENCARGADO DE TURNO	E	6
CELADORES	E	63
PSICOLOGO	A	2
TOTAL PERSONAL NO SANITARIO		227

TÉCNICO SISTEMAS	A	1
ANALISTA DE APLICACIONES	A	1
ANALISTA PROGRAMADOR	B	2
OPERADOR CENTRAL	C	3
TOTAL PERSON. NO ESTATUTARIO		7

M.I.R.	31
MATRONAS EN FORMACIÓN	2

PLANTILLA H.SAN JUAN Y CE STA. FAZ	978
---	------------

Codificación Grupos Profesionales

CLAVE 01	PERSONAL FACULTATIVO
CLAVE 02	ATS/DUE
	MATRONAS
	FISIOTERAPEUTAS
	TEC. ESPECIALISTAS
CLAVE 03	AUX. ENFERMERIA
	PERSONAL TECNICO
CLAVE 04	PERSONAL-Sº ESPECIALES
	GOBERNANTES
	TELEFONISTAS
	GRUPO TECNICO
	GRUPO GESTION
	GRUPO ADMTVO.
	GRUPO AUX. ADMTVO.
CLAVE 05	PERSONAL DE OFICIOS
	PERSONAL SUBALTERNO

Codificación Absentismo y Permisos**ABSENTISMO****PARAMETROS**

MO 1	ENFERMEDAD COMUN	DIAS
MO 2	LICENCIA MATERNAL	DIAS
MO 3	ACCIDENTE LABORAL	DIAS
MO 4	ACCIDENTE NO LABORAL	DIAS

PERMISOS RETRIBUIDOS**PARAMETROS**

MO 5	FALLECIMIENTO FAMILIAR	DIAS
MO 6	NATALICIO	DIAS
MO 7	PERMISO BODA	DIAS
MO 8	CAMBIO RESIDENCIA	DIAS
MO 9	ASUNTOS PROPIOS	DIAS

PERM. NO RETRIBUIDOS**PARAMETROS**

MO 10	PERMISO SIN SUELDO	NUMERO
MO 11	EXCEDENCIAS MATERNALES	NUMERO
MO 12	EXCEDENCIA VOLUNTARIAS	NUMERO
MO 13	EXCEDENCIA FORZOSA	NUMERO

Absentismo y Permisos Hospital de San Juan y C.E. Sta. Faz

	Absentismo / Dia				Permisos Retribuidos / Dia					Permisos no Retribuidos / número			
	MO 1	MO 2	MO 3	MO 4	MO 5	MO 6	MO 7	MO 8	MO 9	MO 10	MO 11	MO 12	MO 13
GRUPO PROF. 01	785	224	12	0	9	0	59	14	1.917	0	0	1	0
GRUPO PROF. 02	7.549	256	684	14	12	3	30	8	1.348	7	0	2	0
GRUPO PROF. 03	5.837	183	2.835	0	9	0	0	6	780	5	1	1	1
GRUPO PROF. 04	1.421	371	459	11	9	5	0	9	944	5	2	3	0
GRUPO PROF. 05	3.191	112	1.381	25	8	0	45	4	647	1	0	1	0
TOTAL	18.783	1.146	5.371	50	47	8	134	41	5.636	18	3	8	1

LIBERADOS SINDICALES AÑO 2000	SINDICATO
CHULIA SAEZ, ALEJANDRO	CC.OO.
LEÓN LÓPEZ, LUIS A.	CC.OO.
LÓPEZ PINEDA, ENCARNA	S.A.E.
MANTECON CESTEROS, ELENA	S.A.E.
RUIZ IVORRA, M ^a ASUNCION	C.S.I.F
PLANELLES GOMIS, JOSÉ	C.S.I.F
MIRETE HERNANDEZ, JOSE	U.G.T.
MONTES MARTINEZ, ROSA M ^a	U.G.T.
DEL CAMPO ALEPUZ, GABRIEL	SATSE
NAVAJAS DAVIA, ANGELES	C.S.I.F
SALABERRY DE LA TORRE, LUIS	C.S.I.F

1.3. Distribuciones de Capítulo 1 por Epígrafes Presupuestarios

DISTRIBUCIONES DE CAPITULO I POR EPIGRAFES PRESUPUESTARIOS

APLICACIÓN	DENOMINACIÓN	Gasto * a 31.12.00
11310	RETRIBUCIONES BASICAS PERSONAL FIJO	1.821.002
11380	OTRAS RETRIBUCIONES PERSONAL FIJO	1.413.066
11410	RETRIBUCIONES BASICAS PERSONAL LABORAL	2.469
11480	OTRAS REMUNERACIONES PERSONAL LABORAL	1.263
12110	SEGURIDAD SOCIAL PERSONAL FIJO Y LABORAL	893.658
13170	ACCION SOCIAL	4.857
15970	GUARDIAS MEDICAS	270.497
15980	INC. VARIABLES/PROGRAMAS ESPECIALES	3.433
15990	ATENCIÓN CONTINUADA	154.948
16110	RETRIB. BASICAS PERSONAL T/P, LIB.SIN Y VACACIONES	157.583
16180	OTRAS REMUNERACIONES T/P, LIB.SIN Y VACACIONES	136.626
16210	SEGURIDAD SOCIAL T/P, LIB.SIN Y VACACIONES	88.757
17110	RETRIBUCIONES BASICAS PERSONAL I.T.	73.354
17180	OTRAS REMUNERACIONES PERSONAL I.T.	53.161
17210	SEGURIDAD SOCIAL PERSONAL I.T.	39.650
	PROGRAMA 22 (Atención Especializada)	5.114.324

11310	RETRIBUCIONES BASICAS RESIDENTES	76.627
11380	OTRAS REMUNERACIONES RESIDENTES	13.981
12110	SEGURIDAD SOCIAL RESIDENTES	41.999
15970	GUARDIAS MEDICAS RESIDENTES	61.004
15980	INCVAR/ PRO.ESPECIALES	104
15990	ATENCIÓN CONTINUADA RESIDENTES	485
	PROGRAMA 26 (Formación)	194.200